



Nº de Asuntos

Año: 2023 Trimestre 1 al 1	Órganos	En Tramite Al Inicio Del Periodo	Ingresados		Resueltos		En Tramite Al Final Del Periodo	
COMPETENCIAS	Nº	Nº Asuntos	Nº Asuntos	Media x Órgano	Nº Asuntos	Media x Órgano	Nº Asuntos	Media x Órgano
Jurisdicción Civil (1):								
Jdos. 1ª Instancia	31	30.144	12.051	388,74	9.990	322,26	32.213	1.039,13
Jdos. de lo Mercantil	6	1.648	552	92,00	528	88,00	1.703	283,83
Jdos. Violencia contra la mujer	15	822	276	18,40	303	20,20	810	54,00
Jdos. Familia	8	3.497	2.388	298,50	2.311	288,88	3.585	448,13
Jdos. 1ª Instª. e Instr.	35	11.327	4.792	136,91	3.904	111,54	12.171	347,74
Jdos. de Menores	4	0	0	0,00	0	0,00	0	0,00
A.P. Secciones Civiles	5	5.034	1.077	215,40	1.643	328,60	4.526	905,20
A.P. Secciones Mixtas	0	-	-	-	-	-	-	-
T.S.J. Sala Civil y Penal	1	3	8	8,00	6	6,00	5	5,00
TOTAL	94	52.475	21.144	224,94	18.685	198,78	55.013	585,24
Jurisdicción Penal (2):								
Jdos. Instrucción	23	15.065	13.722	596,61	13.680	594,78	15.292	664,87
Jdos. 1ª Instª. e Instr.	35	9.240	5.262	150,34	4.051	115,74	10.459	298,83
Jdos. Violencia contra la mujer	15	2.613	1.981	132,07	1.809	120,60	2.782	185,47
Jdos. de Menores	4	696	311	77,75	312	78,00	705	176,25
Jdos. Vigilancia Penitenciaria	1	1.982	1.955	1.955,00	1.825	1.825,00	2.112	2.112,00
Jdos. de lo Penal	14	4.888	1.652	118,00	1.607	114,79	4.896	349,71
Jdos. de lo Penal de Ejecutorias	2	-	-	-	-	-	-	-
A.P. Secciones Penales	6	1.532	1.645	274,17	1.697	282,83	1.478	246,33
A.P. Secciones Mixtas	0	-	-	-	-	-	-	-
T.S.J. Sala Civil y Penal	1	6	59	59,00	40	40,00	25	25,00
TOTAL	91	36.022	26.587	292,16	25.021	274,96	37.749	414,82
Jurisdicción Cont.-Admva.:								
Jdos Cont.-Admvo.	12	4.204	1.392	116,00	1.531	127,58	4.066	338,83
T.S.J. Sala Cont.-Admvo.	1	2.301	506	506,00	588	588,00	2.220	2.220,00
TOTAL	12	6.505	1.898	158,17	2.119	176,58	6.286	523,83
Jurisdicción Social:								
Jdos. de lo Social	22	17.123	6.049	274,95	5.078	230,82	18.077	821,68
Jdos. De lo Social de Ejecuciones	0	-	-	-	-	-	-	-
T.S.J. Sala Social	1	1.200	792	792,00	862	862,00	1.130	1.130,00
TOTAL	23	18.323	6.841	297,43	5.940	258,26	19.207	835,09
TOTAL JURISDICCIONES	173	113.325	56.470	326,42	51.765	299,22	118.255	683,55

(1) Incluida Jurisdicción Voluntaria

(2) Excluidas Diligencias Indeterminadas

Fecha Informe: 06 jun. 2023



Resolución de Asuntos

Año: 2023	Trimestre 1 al 1	Órganos	SENTENCIAS		AUTOS		DECRETOS		
COMPETENCIAS			Nº	Nº Sentencias	Media x Órgano	Nº Autos	Media x Órgano	Nº Decretos	Media x Órgano
Jurisdicción Civil (1):									
Jdos. 1ª Instancia	31	3.381	109,06	3.463	111,71	3.619	116,74		
Jdos. de lo Mercantil	6	248	41,33	224	37,33	100	16,67		
Jdos. Violencia contra la mujer	15	138	9,20	112	7,47	33	2,20		
Jdos. Familia	8	631	78,88	1.208	151,00	345	43,13		
Jdos. 1ª Instª. e Instr.	35	1.008	28,80	1.461	41,74	1.211	34,60		
Jdos. de Menores	4	0	0,00	0	0,00	33	8,25		
A.P. Secciones Civiles	5	1.228	245,60	240	48,00	164	32,80		
A.P. Secciones Mixtas	0	-	-	-	-	-	-		
T.S.J. Sala Civil y Penal	1	3	3,00	3	3,00	0	0,00		
TOTAL	105	6.637	63,21	6.711	63,91	5.505	52,43		
Jurisdicción Penal (2):									
Jdos. Instrucción	23	2.840	123,48	6.293	273,61	63	2,74		
Jdos. 1ª Instª. e Instr.	35	894	25,54	2.052	58,63	0	0,00		
Jdos. Violencia contra la mujer	15	324	21,60	779	51,93	0	0,00		
Jdos. de Menores	4	165	41,25	127	31,75	0	0,00		
Jdos. Vigilancia Penitenciaria	1	-	-	1.786	1.786,00	0	0,00		
Jdos. de lo Penal	14	1.474	105,29	482	34,43	3	0,21		
Jdos. de lo Penal de Ejecutorias	2	-	-	1.582	791,00	34	17,00		
A.P. Secciones Penales	6	608	101,33	1.078	179,67	9	1,50		
A.P. Secciones Mixtas	0	-	-	-	-	-	-		
T.S.J. Sala Civil y Penal	1	20	20,00	20	20,00	0	0,00		
TOTAL	101	6.325	62,62	14.199	140,58	109	1,08		
Jurisdicción Cont.-Admva.:									
Jdos. Cont.-Admvo.	12	847	70,58	614	51,17	132	11,00		
T.S.J. Sala Cont.-Admvo.	1	480	480,00	103	103,00	48	48,00		
TOTAL	13	1.327	102,08	717	55,15	180	13,85		
Jurisdicción Social:									
Jdos. de lo Social	22	1.823	82,86	517	23,50	2.865	130,23		
Jdos. De lo Social de Ejecuciones	0	-	-	-	-	-	-		
T.S.J. Sala Social	1	812	812,00	37	37,00	14	14,00		
TOTAL	23	2.635	114,57	554	24,09	2.879	125,17		
TOTAL JURISDICCIONES	173	16.924	97,83	22.181	128,21	8.673	50,13		



Ejecución de Sentencias

Año: 2023	Trimestre 1 al 1	Registradas	Resueltas	En Tramite Al Final Del Periodo
COMPETENCIAS				
Jurisdicción Civil (1):				
Jdos. 1ª Instancia		2.336	1.785	25.542
Jdos. de lo Mercantil		73	95	1.650
Jdos. Violencia contra la mujer		72	61	600
Jdos. Familia		363	302	3.425
Jdos. 1ª Instª. e Instr.		891	1.657	12.025
Jdos. de Menores		0	0	0
A.P. Secciones Civiles		-	-	-
A.P. Secciones Mixtas		-	-	-
T.S.J. Sala Civil y Penal		0	0	2
TOTAL		3.735	3.900	43.244
Jurisdicción Penal (2):				
Jdos. Instrucción		1.078	790	3.130
Jdos. 1ª Instª. e Instr.		256	214	1.376
Jdos. Violencia contra la mujer		19	25	62
Jdos. de Menores		124	60	626
Jdos. Vigilancia Penitenciaria		-	-	-
Jdos. de lo Penal		859	712	3.026
Jdos. de lo Penal de Ejecutorias		1.237	2.876	7.736
A.P. Secciones Penales		85	91	717
A.P. Secciones Mixtas		-	-	-
T.S.J. Sala Civil y Penal		0	0	3
TOTAL		3.658	4.768	16.676
Jurisdicción Cont.-Admva.:				
Jdos Cont.-Admvo.		54	67	185
T.S.J. Sala Cont.-Admvo.		18	8	82
TOTAL		72	75	267
Jurisdicción Social:				
Jdos. de lo Social		567	401	1.619
Jdos. De lo Social de Ejecuciones		-	-	-
T.S.J. Sala Social		16	2	16
TOTAL		583	403	1.635
TOTAL JURISDICCIONES		8.048	9.146	61.822



Evolución

Año: 2023 Trimestre 1 al 1	En Tramite Al Inicio Del Periodo	Ingresados	Resueltos	En Tramite Al Final Del Periodo	Sentencias	Autos	Tasas Resolución	Tasas Pendencia	Tasas Sentencia	Tasas Congestión
COMPETENCIAS										
Jurisdicción Civil (1):										
Jdos. 1ª Instancia	10,9%	-17,2%	-32,6%	20,3%	-39,1%	-17,7%	-18,6%	78,4%	19,1%	50,0%
Jdos. de lo Mercantil	-11,9%	-53,8%	-56,8%	-9,9%	-59,5%	-11,8%	-6,1%	104,9%	-9,9%	62,0%
Jdos. Violencia contra la mujer	16,9%	-15,9%	4,5%	9,5%	45,3%	2,8%	24,2%	4,8%	39,0%	1,9%
Jdos. Familia	-5,1%	-18,7%	-23,6%	-0,4%	-37,3%	7,4%	-6,1%	30,5%	-26,6%	16,4%
Jdos. 1ª Instª. e Instr.	24,3%	-12,1%	-20,0%	25,7%	-19,8%	-14,9%	-8,9%	57,1%	-26,6%	38,3%
Jdos. de Menores	-	-	-	-	-	-	-	-	-	-
A.P. Secciones Civiles	21,7%	-53,9%	-16,9%	0,6%	-6,7%	-20,5%	80,4%	21,0%	12,2%	13,5%
A.P. Secciones Mixtas	-	-	-	-	-	-	-	-	-	-
T.S.J. Sala Civil y Penal	-66,7%	-38,5%	-45,5%	-54,5%	-25,0%	-57,1%	-11,4%	-16,7%	37,5%	-8,3%
TOTAL	12,3%	-21,1%	-28,8%	16,5%	-32,6%	-13,1%	-9,6%	63,4%	2,4%	40,4%
Jurisdicción Penal (2):										
Jdos. Instrucción	10,7%	4,0%	-3,2%	16,3%	-11,9%	-4,9%	-6,9%	20,1%	-9,0%	10,9%
Jdos. 1ª Instª. e Instr.	20,1%	1,4%	-22,3%	35,4%	-20,7%	-21,0%	-23,4%	74,2%	2,1%	45,0%
Jdos. Violencia contra la mujer	6,6%	-9,1%	-21,3%	18,2%	9,5%	-20,6%	-13,4%	50,3%	39,1%	26,1%
Jdos. de Menores	1,3%	-14,8%	-15,9%	2,3%	-7,8%	-35,2%	-1,3%	21,7%	9,6%	13,8%
Jdos. Vigilancia Penitenciaria	3,7%	5,6%	4,7%	4,6%	-	5,7%	-0,9%	-0,1%	-	-0,1%
Jdos. de lo Penal	-0,6%	-8,5%	-18,3%	1,9%	-17,2%	-41,6%	-10,7%	24,7%	1,3%	19,1%
Jdos. de lo Penal de Ejecutorias	-	-	-	-	-	-9,1%	-	-	-	-
A.P. Secciones Penales	22,8%	1,4%	7,2%	14,2%	8,2%	7,3%	5,8%	6,5%	0,9%	3,2%
A.P. Secciones Mixtas	-	-	-	-	-	-	-	-	-	-
T.S.J. Sala Civil y Penal	-45,5%	84,4%	8,1%	316,7%	-33,3%	233,3%	-41,4%	285,4%	-38,3%	39,8%
TOTAL	10,8%	1,3%	-8,5%	17,8%	-12,1%	-9,3%	-9,7%	28,7%	-4,0%	16,4%
Jurisdicción Cont.-Admva.:										
Jdos Cont.-Admvo.	-10,8%	2,2%	-3,9%	-9,7%	6,1%	-22,8%	-6,0%	-6,1%	10,4%	-4,2%
T.S.J. Sala Cont.-Admvo.	-17,0%	-13,7%	-5,5%	-19,7%	-2,8%	-9,6%	9,5%	-15,0%	2,8%	-11,6%
TOTAL	-13,1%	-2,6%	-4,3%	-13,5%	2,7%	-21,1%	-1,8%	-9,6%	7,4%	-6,9%
Jurisdicción Social:										
Jdos. de lo Social	7,5%	-0,7%	-19,5%	14,9%	-27,1%	70,6%	-19,0%	42,8%	-9,4%	30,7%
Jdos. De lo Social de Ejecuciones	-	-	-	-	-	-	-	-	-	-
T.S.J. Sala Social	38,7%	-9,8%	18,2%	11,4%	21,4%	-5,1%	31,1%	-5,8%	2,6%	-3,3%
TOTAL	9,1%	-1,8%	-15,6%	14,7%	-16,9%	62,0%	-14,0%	36,0%	-1,5%	25,5%
TOTAL JURISDICCIONES	9,5%	-8,9%	-17,6%	14,5%	-21,3%	-9,9%	-9,6%	38,9%	-1,0%	24,5%

NOTA ACLARATORIA: En el año 2007 se ha pasado a recoger, por primera vez, el dato de número de autos finales en los órganos de la jurisdicción penal.

Por este motivo el dato de la evolución de los autos, en los órganos de esta jurisdicción, respecto al mismo periodo del año anterior carece de significación



Tasas

Año: 2023 Trimestre 1 al 1	Resolución	Pendencia	Sentencia	Congestión
COMPETENCIAS				
Jurisdicción Civil (1):				
Jdos. 1ª Instancia	0,83	3,22	0,34	4,22
Jdos. de lo Mercantil	0,96	3,23	0,47	4,17
Jdos. Violencia contra la mujer	1,10	2,67	0,46	3,62
Jdos. Familia	0,97	1,55	0,27	2,55
Jdos. 1ª Instª. e Instr.	0,81	3,12	0,26	4,13
Jdos. de Menores	-	-	-	-
A.P. Secciones Civiles	1,53	2,75	0,75	3,72
A.P. Secciones Mixtas	-	-	-	-
T.S.J. Sala Civil y Penal	0,75	0,83	0,50	1,83
TOTAL	0,88	2,94	0,36	3,94
Jurisdicción Penal (2):				
Jdos. Instrucción	1,00	1,12	0,21	2,10
Jdos. 1ª Instª. e Instr.	0,77	2,58	0,22	3,58
Jdos. Violencia contra la mujer	0,91	1,54	0,18	2,54
Jdos. de Menores	1,00	2,26	0,53	3,23
Jdos. Vigilancia Penitenciaria	0,93	1,16	-	2,16
Jdos. de lo Penal	0,97	3,05	0,92	4,07
Jdos. de lo Penal de Ejecutorias	-	-	-	-
A.P. Secciones Penales	1,03	0,87	0,36	1,87
A.P. Secciones Mixtas	-	-	-	-
T.S.J. Sala Civil y Penal	0,68	0,63	0,50	1,63
TOTAL	0,94	1,51	0,25	2,50
Jurisdicción Cont.-Admva.:				
Jdos Cont.-Admvo.	1,10	2,66	0,55	3,66
T.S.J. Sala Cont.-Admvo.	1,16	3,78	0,82	4,77
TOTAL	1,12	2,97	0,63	3,97
Jurisdicción Social:				
Jdos. de lo Social	0,84	3,56	0,36	4,56
Jdos. De lo Social de Ejecuciones	-	-	-	-
T.S.J. Sala Social	1,09	1,31	0,94	2,31
TOTAL	0,87	3,23	0,44	4,24
TOTAL JURISDICCIONES	0,92	2,28	0,33	3,28



DEFINICIONES USADAS EN LOS INFORMES ESTADÍSTICOS

Tasa de sentencia: Cociente entre el número de sentencias y el de asuntos resueltos, expresado en tanto por ciento. Indica el porcentaje de asuntos que se resuelven por sentencia.

Tasa de pendencia: Cociente entre los asuntos pendientes al final del periodo y los resueltos en ese periodo. Cuando el periodo sea distinto del año se ponderará el número de asuntos resueltos para expresarlo en términos anuales. Si se multiplica por 12 indica el número de meses que se necesitaría, con el mismo ritmo resolutivo y sin ningún ingreso, para acabar con la pendencia. Su principal finalidad es permitir la comparación de la pendencia de órganos, territorios, o jurisdicciones, o de estos a lo largo del tiempo.
Un órgano, territorio o jurisdicción está en mejor situación cuanto menor sea su tasa de pendencia.

Tasa de resolución: Cociente entre los asuntos resueltos y los ingresados en un determinado periodo. Pone en relación el volumen de ingreso con la capacidad resolutiva.
Un órgano, territorio o jurisdicción está en mejor situación cuanto mayor sea su tasa de resolución.
Si es mayor que uno indica que se está resolviendo más de lo que ingresa.

Tasa de congestión: Cociente donde el numerador está formado por la suma de los asuntos pendientes al inicio del periodo y los registrados en ese periodo y donde el denominador son los asuntos resueltos en dicho periodo.
Un órgano, territorio o jurisdicción está en mejor situación cuanto menor sea su tasa de congestión.

INGRESADOS

(Por Trimestre)

TRIBUNAL SUPERIOR DE JUSTICIA DE PAIS VASCO

CIVIL

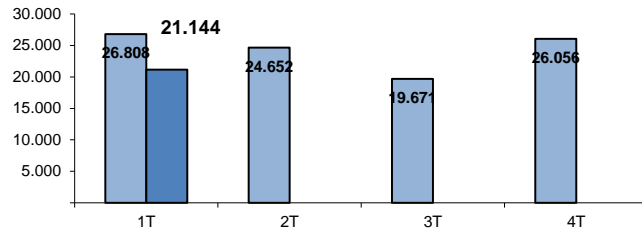

PENAL

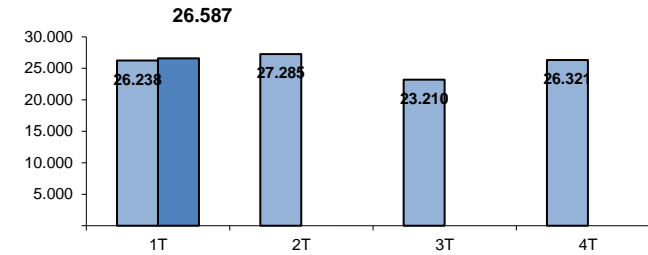

CONTENCIOSO

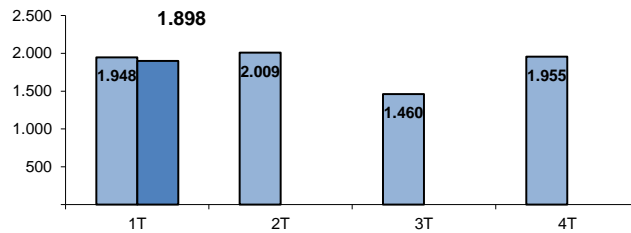

SOCIAL

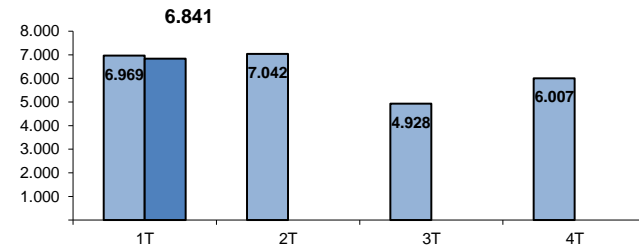

TOTAL

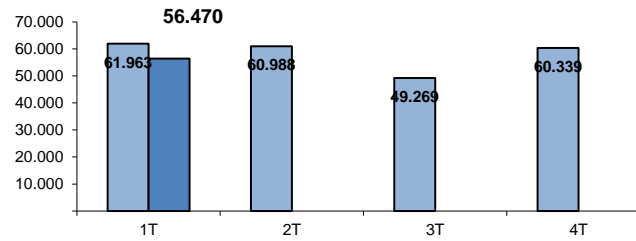

■ AÑO 2022

■ AÑO 2023

PENDIENTES FINAL

(Por Trimestre)

TRIBUNAL SUPERIOR DE JUSTICIA DE PAIS VASCO

CIVIL

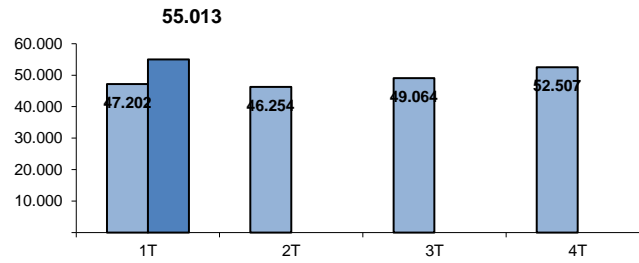

PENAL

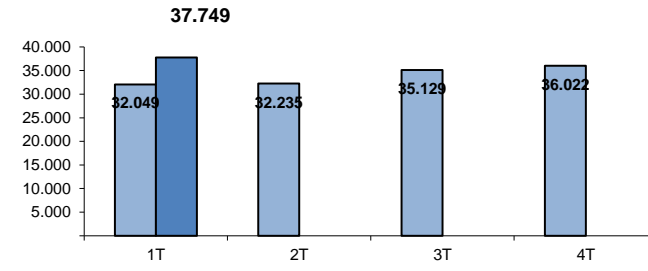

CONTENCIOSO

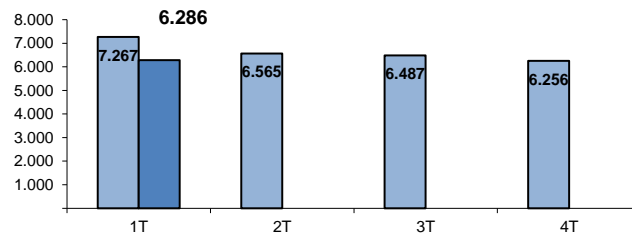

SOCIAL

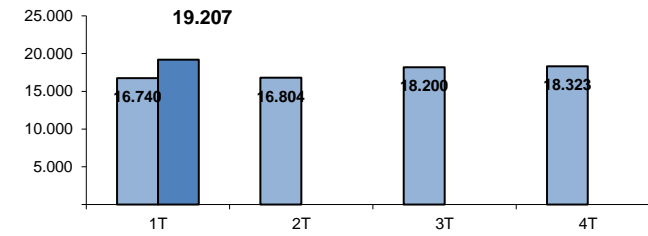

TOTAL

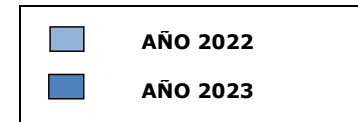
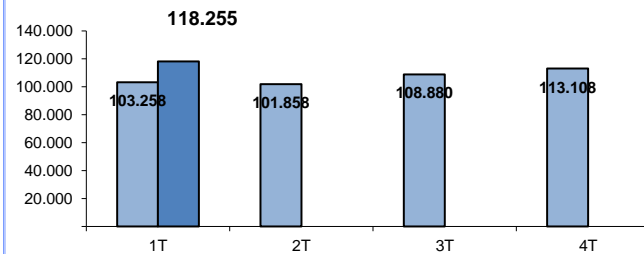

RESUELTOS (Por Trimestre)

TRIBUNAL SUPERIOR DE JUSTICIA DE PAIS VASCO

CIVIL

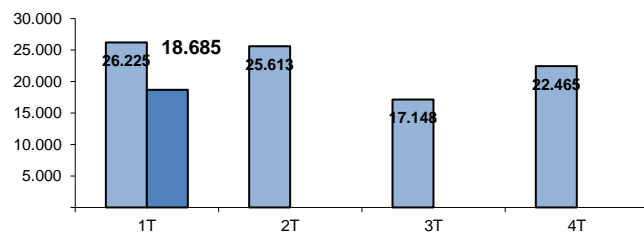

PENAL

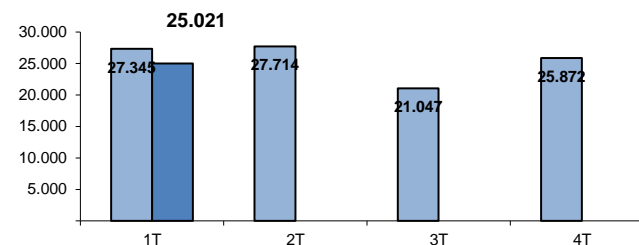

CONTENCIOSO

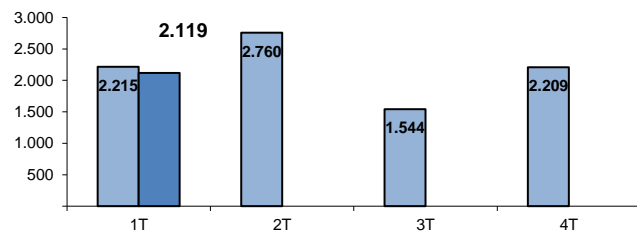

SOCIAL

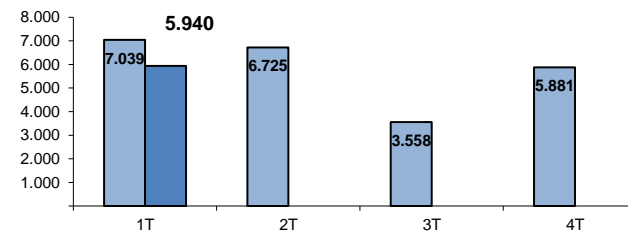

TOTAL

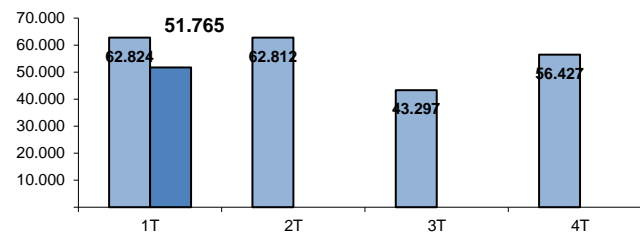

■ AÑO 2022
■ AÑO 2023

SENTENCIAS (Por Trimestre)

TRIBUNAL SUPERIOR DE JUSTICIA DE PAIS VASCO

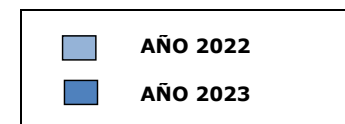
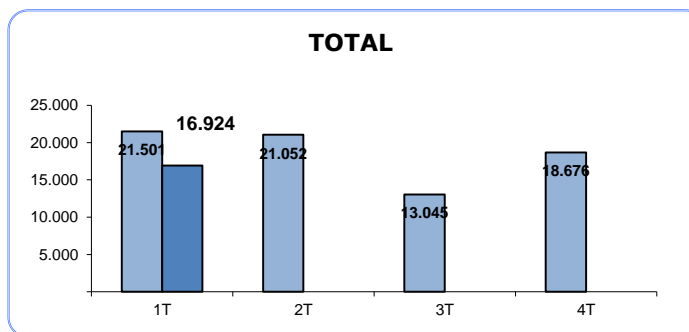
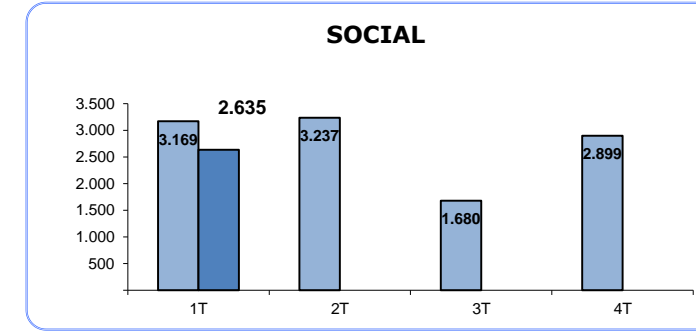
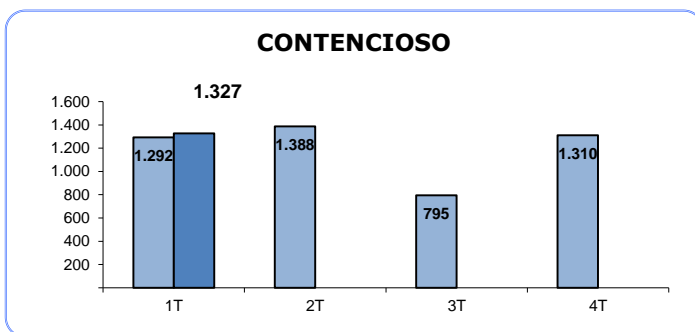
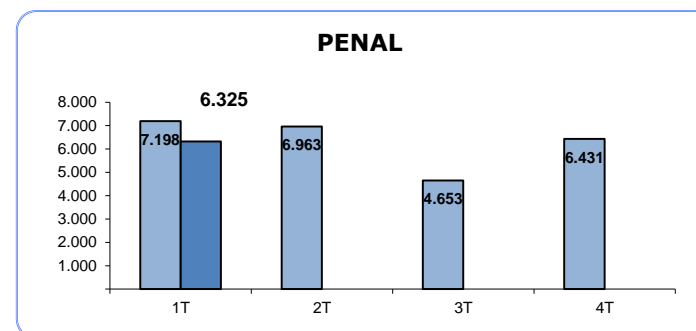
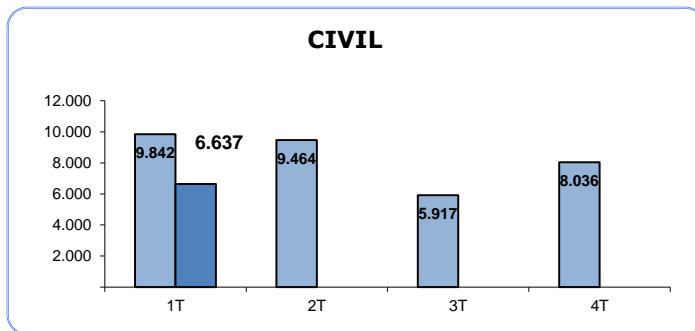

AUTOS (Por Trimestre)

TRIBUNAL SUPERIOR DE JUSTICIA DE PAIS VASCO

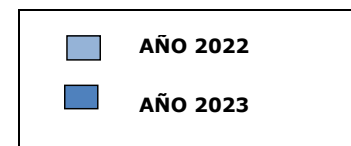
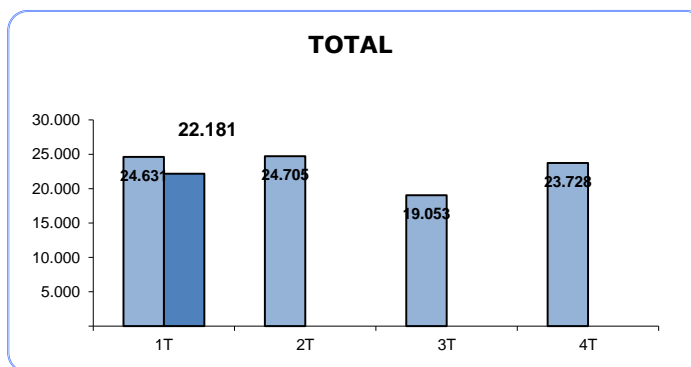
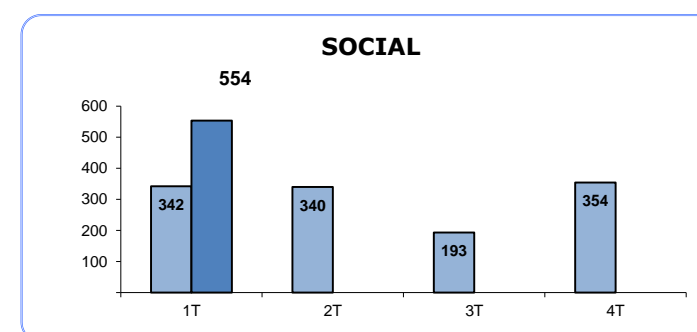
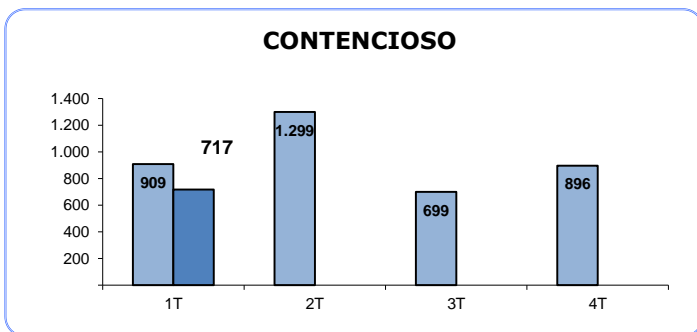
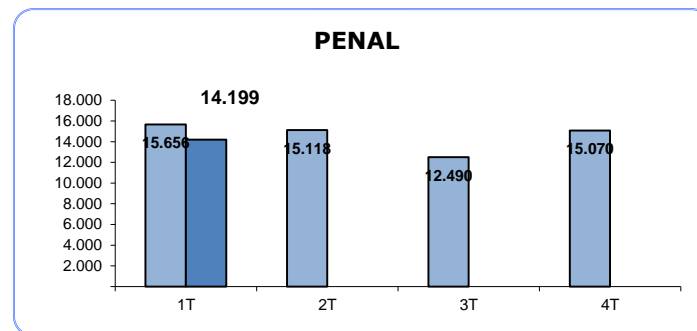
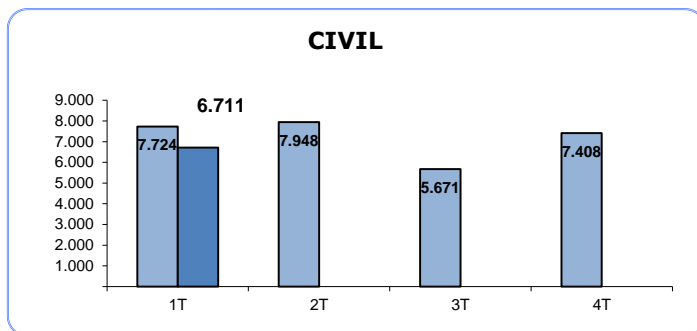

TASA DE PENDENCIA (1)

(Por Trimestre)

TRIBUNAL SUPERIOR DE JUSTICIA DE PAIS VASCO

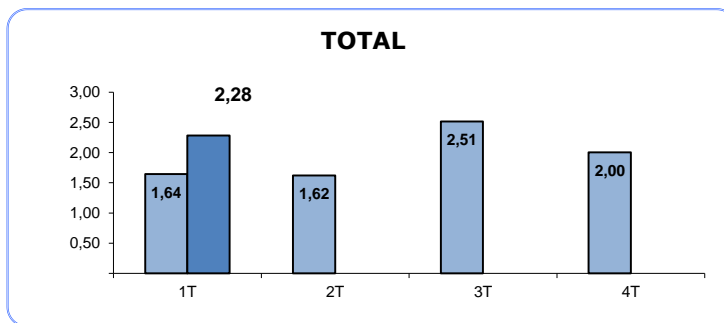
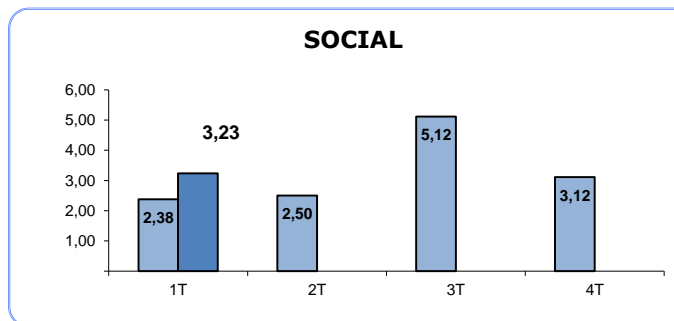
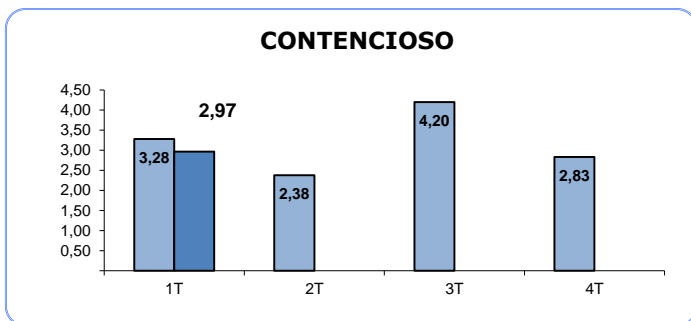
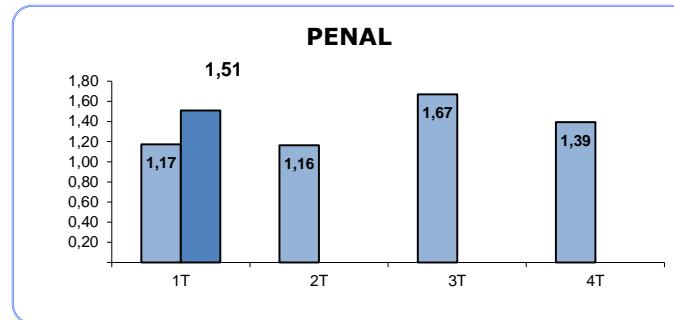
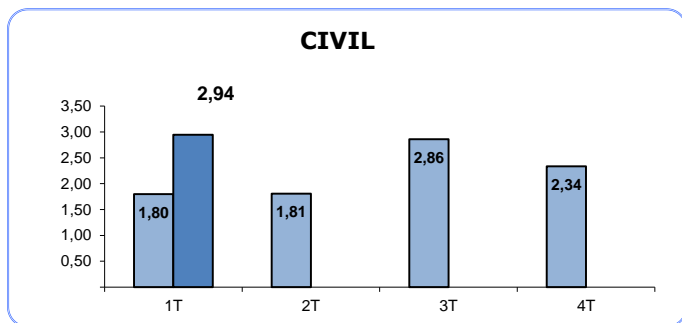

(1) RATIO PENDIENTES/RESUELTOS

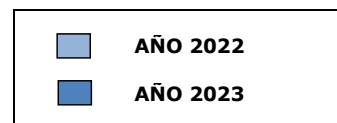

TASA DE RESOLUCIÓN (1)

(Por Trimestre)

TRIBUNAL SUPERIOR DE JUSTICIA DE PAIS VASCO

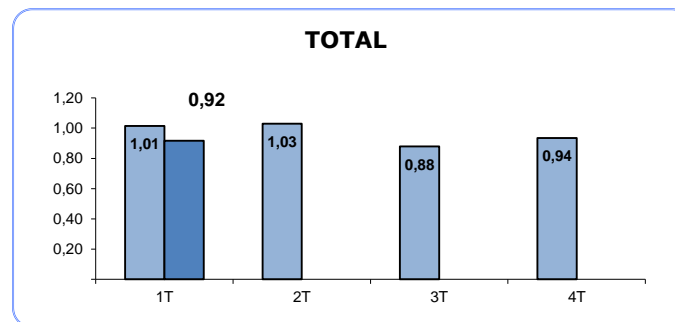
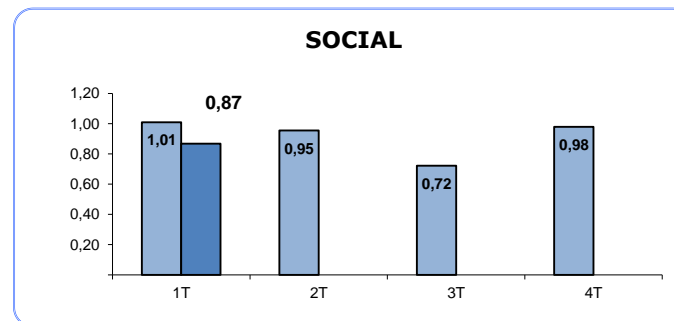
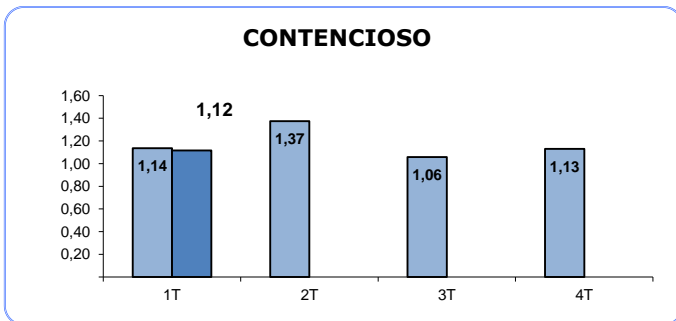
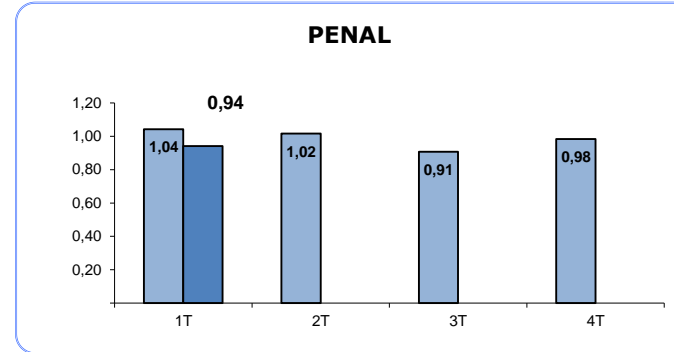
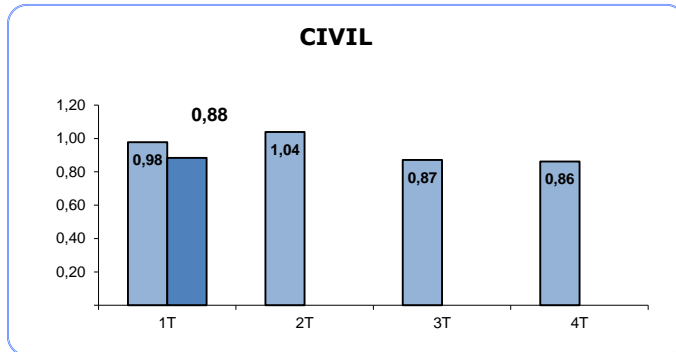

(1) RATIO RESUELTOS/INGRESADOS

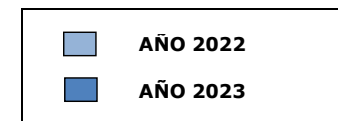

TASA DE SENTENCIA (1)

(Por Trimestre)

TRIBUNAL SUPERIOR DE JUSTICIA DE PAIS VASCO

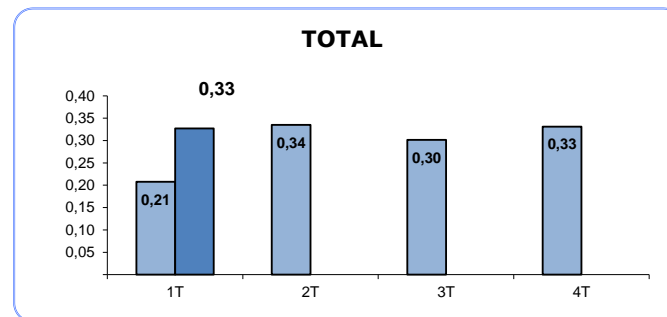
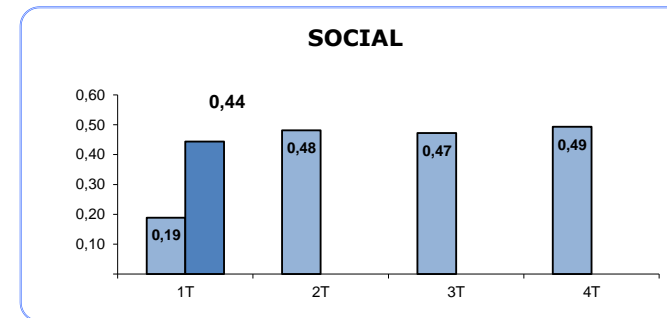
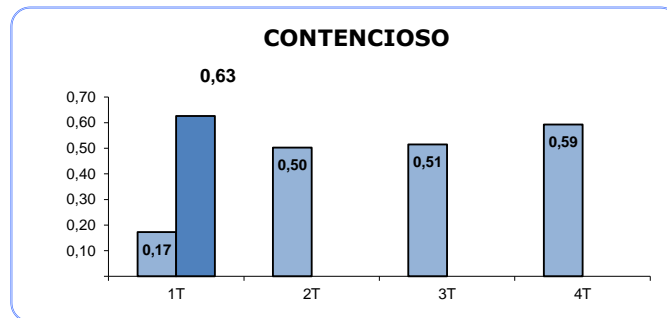
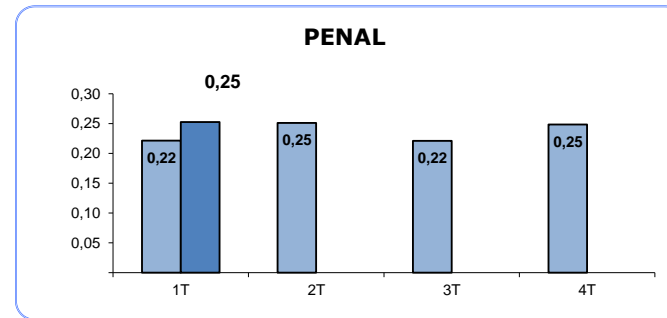
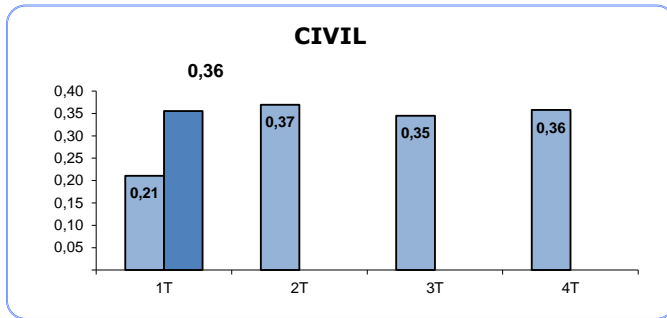

(1) RATIO SENTENCIAS/RESUELTOS

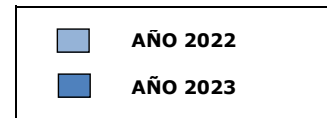

TASA DE CONGESTION (1)

(Por Trimestre)

TRIBUNAL SUPERIOR DE JUSTICIA DE PAIS VASCO

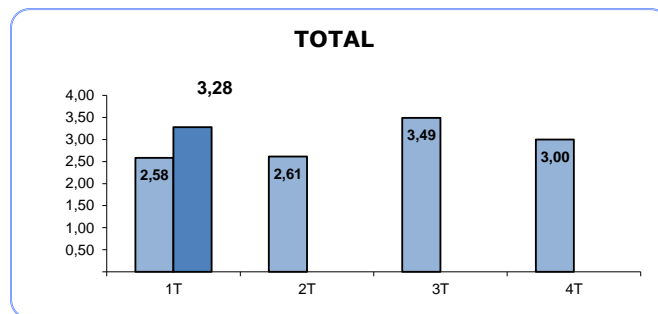
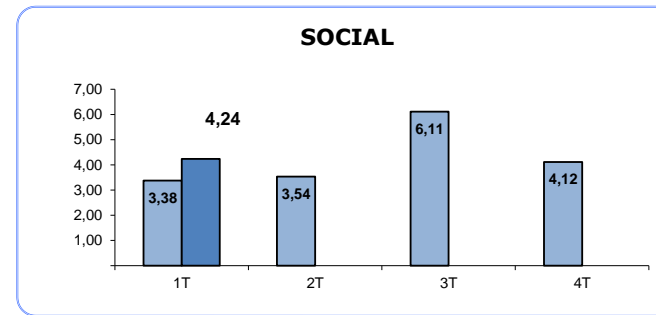
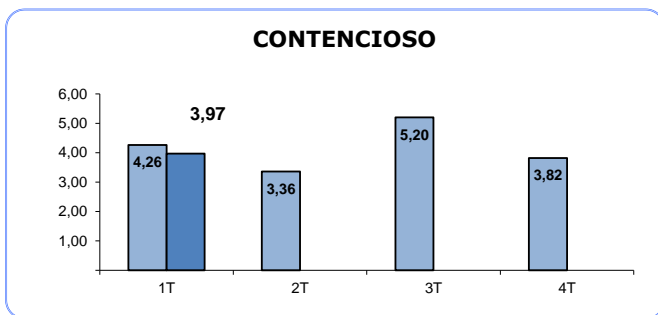
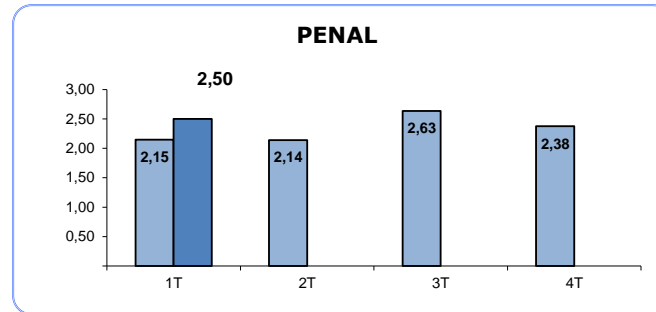
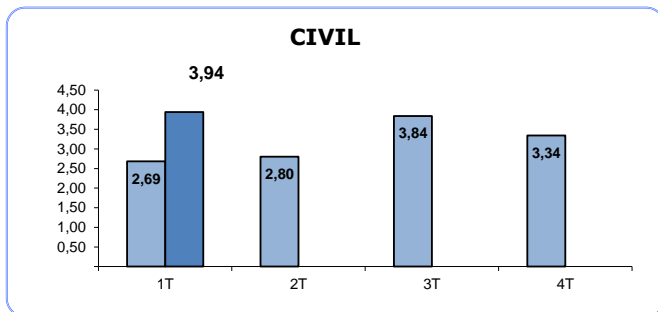

(1) RATIO (PENDIENTES INICIO +
INGRESADOS) / RESUELTOS

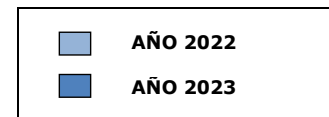

TRIBUNAL SUPERIOR DE JUSTICIA DE PAIS VASCO

Asuntos registrados por jurisdicciones

AÑO 2023

TRIMESTRE 1

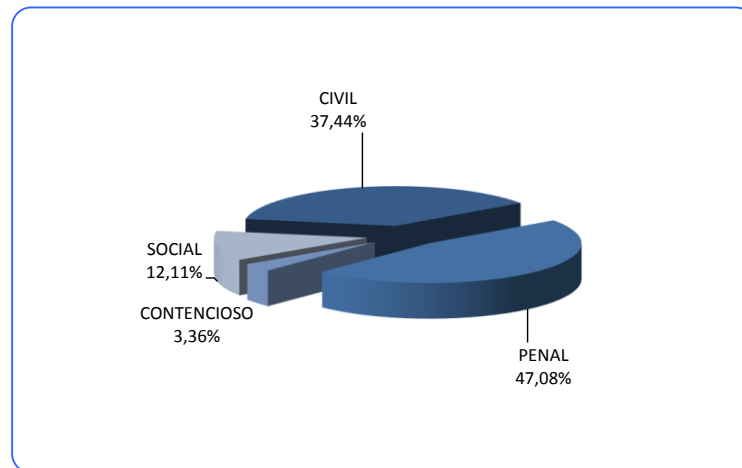

AÑO 2022

TRIMESTRE 1

